

DEFORESTACIÓN EN BOLIVIA

Cambios en la cobertura forestal 1956 - 2023

Elaborado por:



Con el apoyo de:



Escala 1:2.000.000

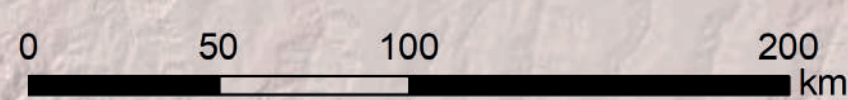

Sistema de coordenadas geográficas WGS84

Fundación Amigos de la Naturaleza, 2024

Autores del Mapa:

Cuéllar, S., Char, M., Espinoza, S., Tancara, A., Centellas, K., Domínguez, Y., Ordoñez, C., Llanos, C., & Quintanilla, M., 2024.

Deforestación en Bolivia: Cambios en la cobertura forestal 1956-2023

Fundación Amigos de la Naturaleza. Santa Cruz, Bolivia

Diseño del mapa: M. Quintanilla & S. Espinoza /FAN

World Shaded Relief. Copyright © 2014 Esri

Deforestación

Periodos 1956 - 2023

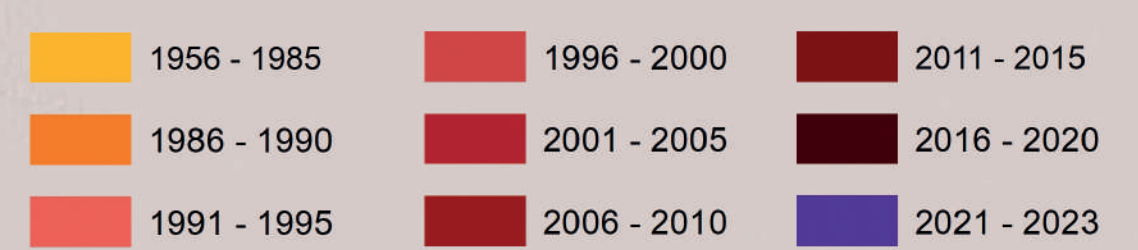

Áreas Protegidas

Administración:



Referencias

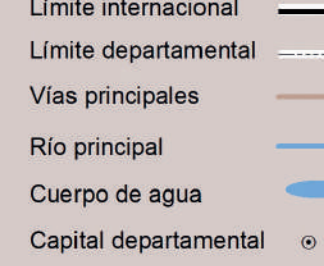

Territorios Indígenas

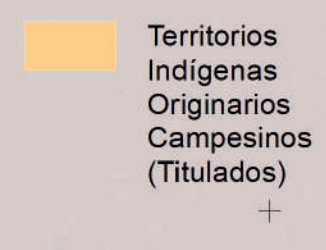

Cobertura del suelo

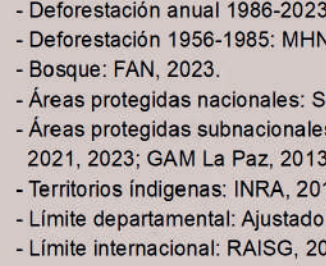

Fuentes:

- Deforestación anual 1986-2023: FAN, 2023.
- Deforestación 1956-1985: MHNKM, 2007.
- Bosque: FAN, 2023.
- Áreas protegidas nacionales: SERNAP, 2018, 2023.
- Áreas protegidas subnacionales: MMAyA, 2012, 2022; GAD Santa Cruz 2015, 2021, 2023; GAD La Paz 2013; GAD Charagua, 2019; CI, 2023; ACEAA, 2023.
- Territorios indígenas: INRA, 2018.
- Limite departamental: Ajustado por FAN en base a IGM, 2022.
- Limite internacional: RAISG, 2023.

